

# *arte dei dolci*

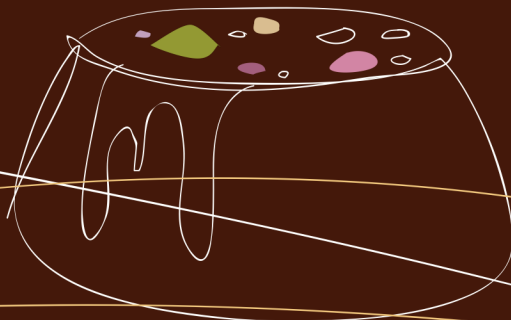

## I NOSTRI DOLCI

Tutti i dolci e i gelati sono di nostra produzione

Morbida di castagne con salsa di cachi <i>abbinamento consigliato: "Muffato della Sala" Marchesi Antinori</i>	8,00
Crostatina al cioccolato con crema alla cannella e pere al Moscato <i>abbinamento consigliato: Liquore "Agricanto"</i>	8,00
Sgonfiotto al cioccolato con gelato al pistacchio (8 min in forno) <i>abbinamento consigliato: Malvasia di Salina "Capofaro"</i>	8,00
Tiramisù liquido con gelato al mascarpone <i>abbinamento consigliato: Barolo Chinato</i>	8,00
Semifreddo allo zabaione con fichi glassati <i>abbinamento consigliato: "Privilegio" Passito Irpino</i>	8,00
Sfogliatina croccante ai frutti di bosco <i>abbinamento consigliato: Verduzzo Friulano</i>	8,00
Torta di mele e mandorle con gelato alla crema <i>abbinamento consigliato: "Kabir" Moscato Passito di Pantelleria</i>	6,50
Sorbetti di frutta di stagione su terra di mandorle con tagliata di frutta fresca	8,00
Sorbetto al Mojito	7,50
Gelato alla nocciola delle Langhe	7,50

